

SITUACIÓN DEFICIENCIAS DETERMINADAS

PREVIO

DURANTE

POSTERIOR

DEPARTAMENTO:	San marcos	MUNICIPIO:	San Miguel Ixtahucán
NOMBRE DEL ESTABLECIMIENTO:	Escuela Oficial de Párvulos, cabecera Municipal	DIRECCIÓN DEL ESTABLECIMIENTO:	Cabecera Municipal, San Miguel Ixtahucán
CÓDIGO DEL ESTABLECIMIENTO:	12-05-0212-42	FECHA:	25/02/2024



Foto1: sustitución de pared de lamina por pared de block



Foto 2: sustitucion de plancha prefabricada por una de concreto



Foto 3: cambio de piso rustico por piso ceramico

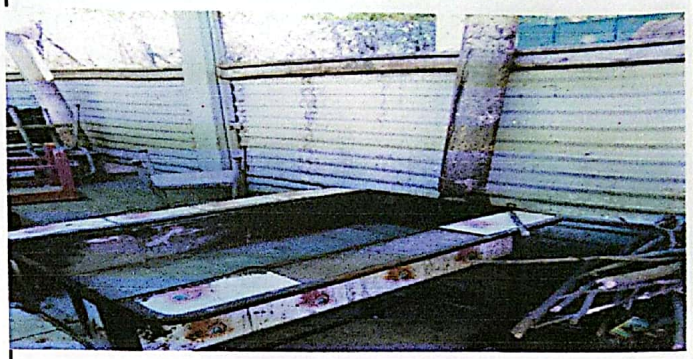

Foto 4: Sutitucion de puerta de lamina, por puerta de metal.



Foto 5: Sustitución de techo de lamina en mal estado por lamina en buen estado



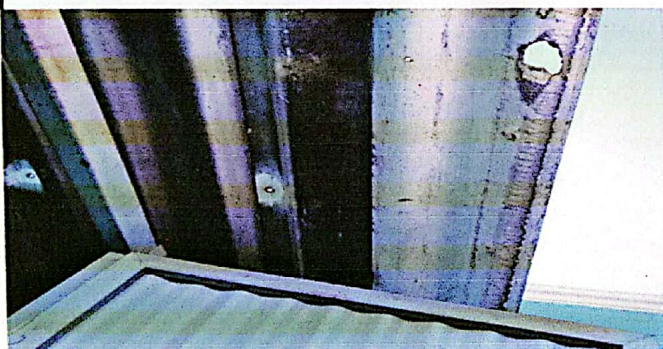

Foto 6: sustitucion de costaneras para techo.

Observación: Si es necesario se pueden agregar hojas adicionales y actualizar el número de hojas.

 Firma y sello del Presidente de la O

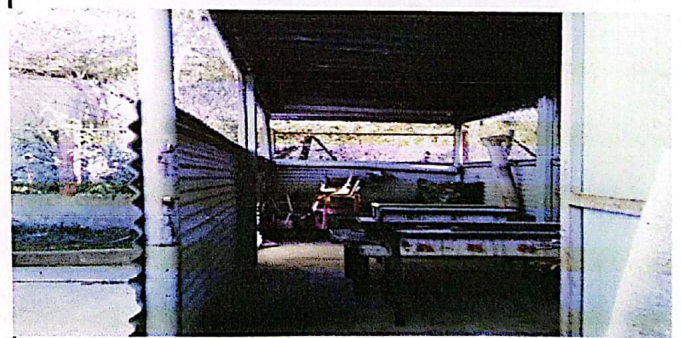

 Firma y Sello Director Centro Educativo Público
